

ÁREA DE PROTEÇÃO DO CAPTOR FRANKLIN

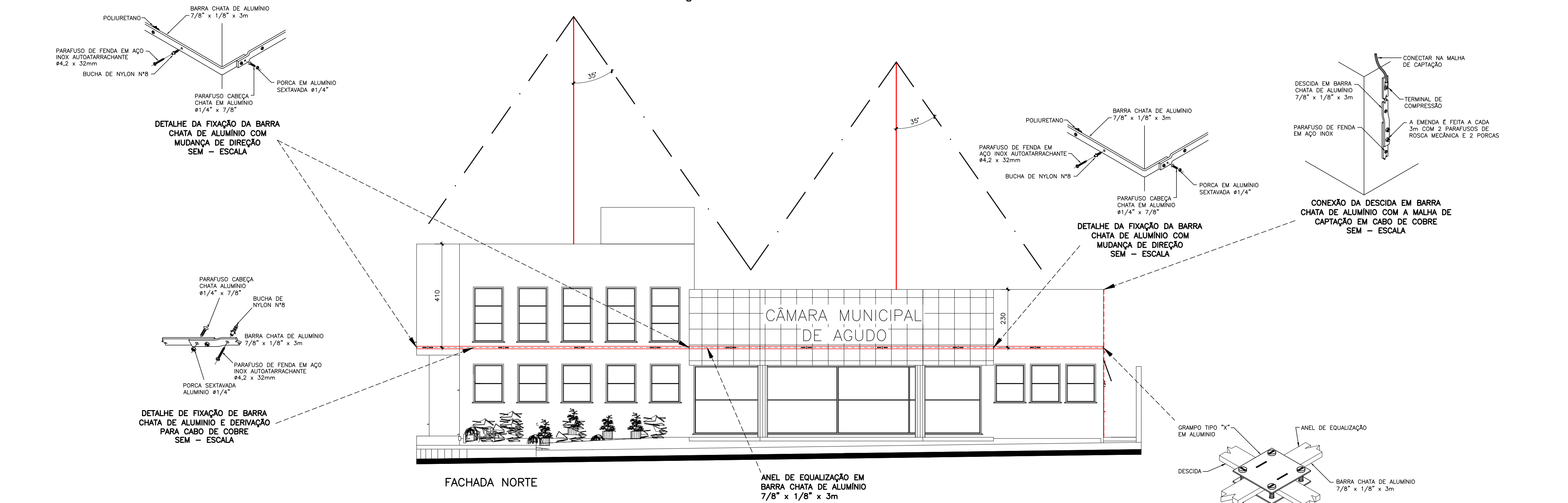

ÁREA DE PROTEÇÃO DO CAPTOR FRANKLIN

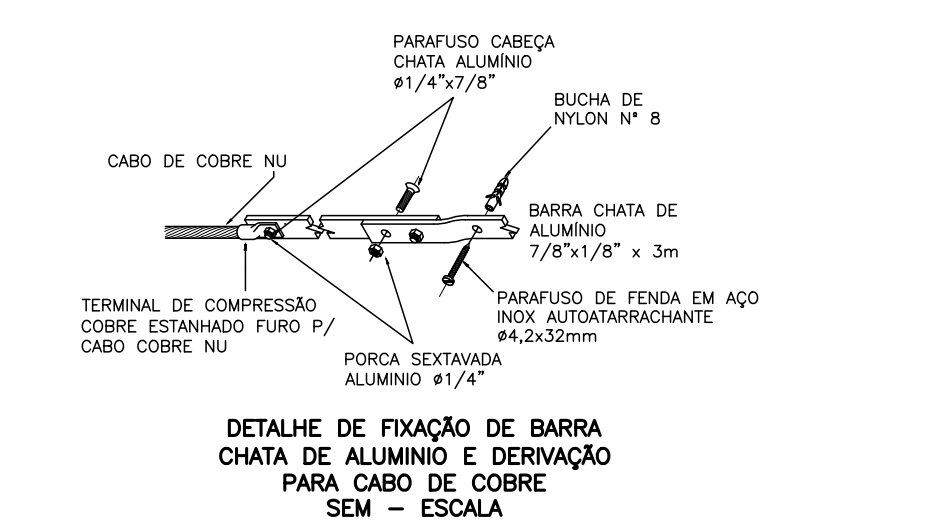
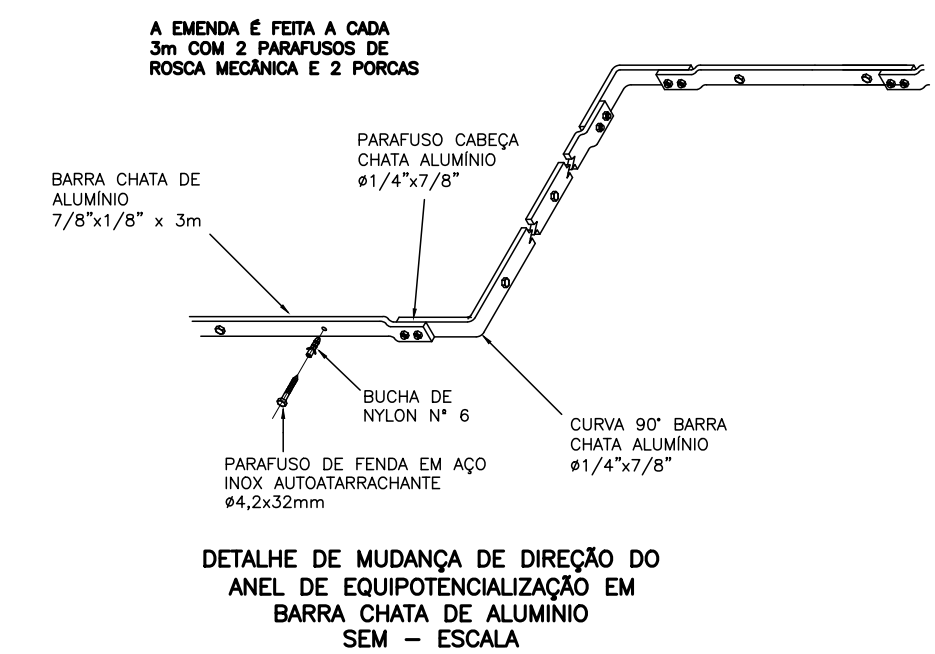
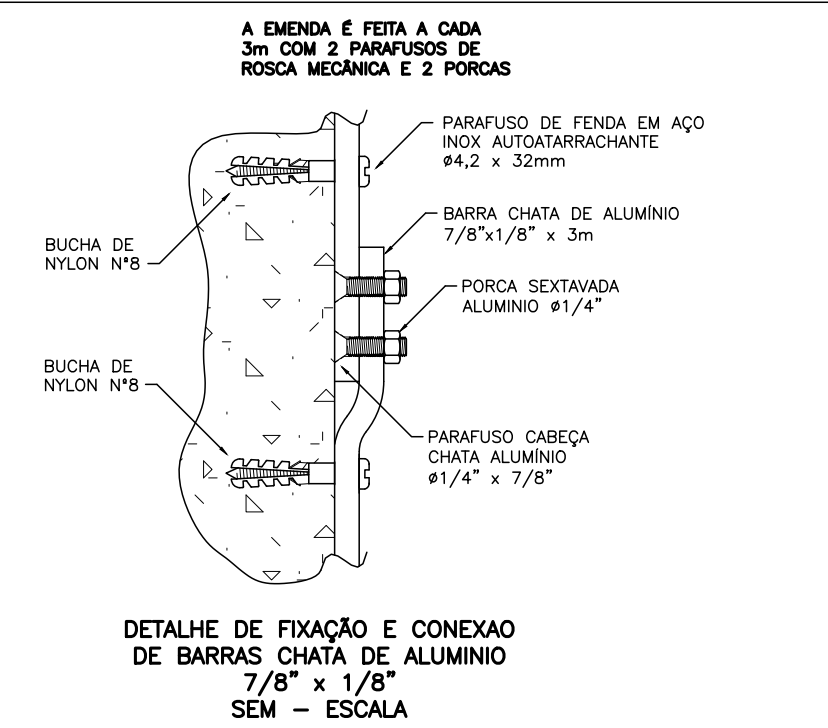
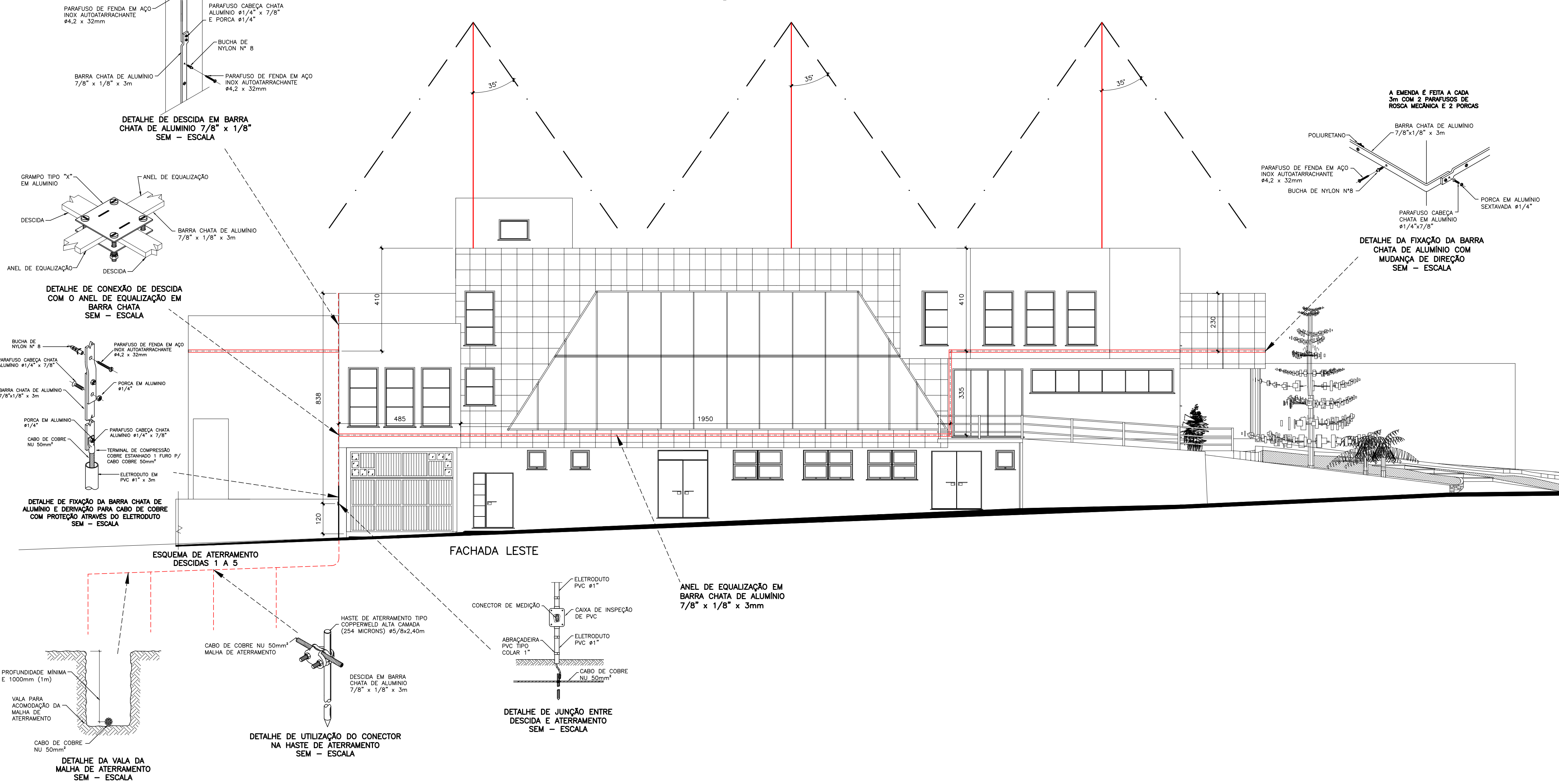

EDIFÍCIO SEDE CÂMARA MUNICIPAL

C. H. ROGGIA CONSTRUÇÕES LTDA.		DATA		Abril	
RODOVIA RST 348, Nº 300, DISTRITO INDUSTRIAL, AGUDO / RS - Fone: (55) 3265 1388				2017	
SISTEMA DE PROTEÇÃO CONTRA DESCARGAS ATMOSFÉRICAS					
RESPI. TÉCNICO		1/100		FRANCA	
		SP-02			
Carlos H. Roggia ENGENHEIRO CIVIL - CREA 64.746 CPF: 286.695.840-34		DESENHO		ÁREA	
		Fernando		1,976,61 m²	
PROPRIETÁRIO DA OBRA				DESCRICO:	
		Câmara Municipal de Vereadores de Agudo		SPDA	
ENDEREÇO		Rua Theodoro Wolff, nº 331, Quadra F-3, Centro, Agudo / RS.		Elevações e	
				Detalhes	